

# ຄໍາແນະນຳ

## ວິທີການລົງຄະແນນສຽງໂດຍໃຊ້ບັດລົງຄະແນນສຽງຊະນິດບໍ່ສາມາດໄປບ່ອນທີ່ເລືອກຕັ້ງໄດ້ ສຳລັບຜູ້ລົງຄະແນນທີ່ຈົດທະບຽນແລ້ວ

**ທ່ານຈະຕ້ອງມີ:**

- ບັດລົງຄະແນນ\*
- ຊອງຈົດໝາຍໃສ່ບັດລົງຄະແນນສຽງສີແທນ\*
- ຊອງຈົດໝາຍລາຍເຊັນສີຂາວ\*
- ຊອງຈົດໝາຍສັ່ງກັບຄືນສີຂາວຂະໜາດໃຫຍ່ກວ່າ\*

\*ຖ້າທ່ານບໍ່ມີສິ່ງເຫຼົ່ານີ້, ກະລຸນາຕິດຕໍ່ພະນັກງານການເລືອກຕັ້ງທ້ອງຖິ່ນຂອງທ່ານ

- ປຶກສີດຳ
- ເລກປະຈຳຕົວຂອງທ່ານ  
ເລກໄບຂັບຂີ່ຂອງລັດມິນນິໂຊຕາ, ເລກບັດປະຈຳຕົວຂອງລັດມິນນິໂຊຕາ, ຫຼືເລກສີ່ໂຕສຸດທ້າຍຂອງບັດປະກັນສັງຄົມເບິ່ງຂ້າງລຸ່ມນີ້ຖ້າຫາກວ່າທ່ານບໍ່ມີເລກໃດໆດັ່ງກ່າວ
- ພະຍານ  
ຜູ້ໃດກໍໄດ້ທີ່ຈົດທະບຽນລົງຄະແນນສຽງໃນລັດ ມິນນິໂຊຕາ, ລວມທັງຄູ່ສົມລົດຫຼືຍາດພິນ້ອງ ຂອງທ່ານ, ຫຼືໃນທາຣີ ພັບລິກ, ຫຼືບຸກຄົນທີ່ມີອຳນາດໃນການຮັບຄຳສາບານ

### 1 ລົງຄະແນນ!

- ສະແດງບັດລົງຄະແນນວ່າງເປົ່າໃຫ້ພະຍານ ຂອງທ່ານເບິ່ງ ແລ້ວເຮັດເຄື່ອງໝາຍລົງຄະແນນສຽງຂອງທ່ານໃນທີ່ສ່ວນຕົວ
- ປະຕິບັດຕາມຄໍາແນະນຳທີ່ຂຽນຢູ່ໃນບັດລົງຄະແນນ
- ຢ່າຂຽນຊື່ຫຼືໝາຍເລກປະຈຳຕົວ ຂອງທ່ານໃນບັດລົງຄະແນນ
- ຢ່າລົງຄະແນນສຽງໃຫ້ຜູ້ສະໝັກເກີນກ່ວາອະນຸຍາດ ຖ້າທ່ານເຮັດດັ່ງນັ້ນ, ຄະແນນສຽງ ຂອງທ່ານຈະບໍ່ຖືກນັບເບິ່ງອີກດ້ານໜຶ່ງຖ້າຫາກວ່າທ່ານເຮັດຜິດພາດໃນບັດລົງຄະແນນຂອງທ່ານ

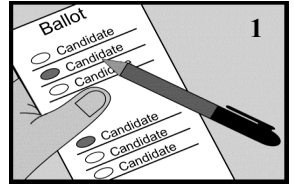

### 2 ໃສ່ບັດລົງຄະແນນຂອງທ່ານໃນຊອງຈົດໝາຍສີແທນແລ້ວປິດຊອງ

- ບໍ່ຕ້ອງຂຽນຫຍັງໃສ່ຊອງນີ້

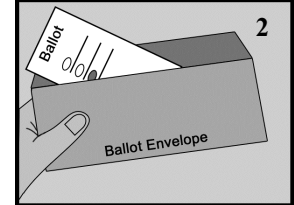

### 3 ເອົາຊອງຈົດໝາຍສີແທນໃສ່ໃນຊອງຈົດໝາຍລາຍເຊັນສີຂາວ

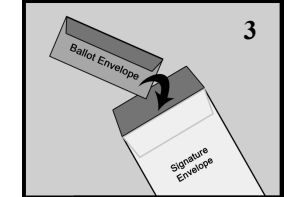

### 4 ກອກຂໍ້ມູນໃນຊອງຈົດໝາຍລາຍເຊັນສີຂາວຢ່າງສົມບູນ

- ຖ້າວ່າບໍ່ມີບ້າຍໜ້າຊອງ ໃຫ້ຂຽນຊື່ແລະທີ່ຢູ່ໃນລັດມິນນິໂຊຕາຂອງທ່ານໃສ່
- ຂຽນໝາຍເລກໄບຂັບຂີ່ຂອງລັດມິນນິໂຊຕາຂອງທ່ານ, ເລກບັດປະຈຳຕົວຂອງລັດມິນນິໂຊຕາ, ຫຼືເລກສີ່ໂຕສຸດທ້າຍຂອງບັດປະກັນສັງຄົມຂອງທ່ານ  
ໃຫ້ແນ່ໃຈວ່າໃຊ້ເລກດຽວກັນກັບເລກທີ່ທ່ານໃຫ້ໄດ້ໃນຄໍາຮ້ອງສະໝັກລົງຄະແນນສຽງຊະນິດບໍ່ສາມາດໄປບ່ອນທີ່ເລືອກຕັ້ງໄດ້ ຖ້າວ່າທ່ານບໍ່ມີເລກໃດໆດັ່ງກ່າວ, ໃຫ້ເຮັດເຄື່ອງໝາຍໃນຫ້ອງນັ້ນ
- ອ່ານແລະເຊັນສາບານ
- ຂໍໃຫ້ພະຍານຂອງທ່ານຂຽນຊື່ຂອງເຂົາເຈົ້າແລະທີ່ຢູ່ຖະໜົນໃນລັດມິນນິໂຊຕາລວມທັງເມືອງໃສ່ (ບໍ່ແມ່ນຕູ້ໄປສະນີ), ແລ້ວເຊັນຊື່ຂອງເຂົາເຈົ້າ  
ຖ້າຫາກວ່າພະຍານຂອງທ່ານເປັນ ພະນັກງານຫຼືໃນທາຣີ ພັບລິກ ແທນທີ່ຈະ ຂຽນທີ່ຢູ່ ເຂົາເຈົ້າຈະຕ້ອງຂຽນຕ່າງແບ່ງຂອງເຂົາເຈົ້າໃສ່ ໃນທາຣີອັງຕ້ອງໄດ້ຈຳກັດ ຂອງເຂົາເຈົ້າ.
- ປິດຊອງຈົດໝາຍ

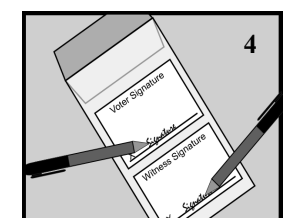

### 5 ເອົາຊອງຈົດໝາຍລາຍເຊັນສີຂາວໃສ່ໃນຊອງຈົດໝາຍສັ່ງກັບຄືນສີຂາວຂະໜາດໃຫຍ່ກວ່າເພື່ອປົກປັກຮັກສາຂໍ້ມູນສ່ວນຕົວຂອງທ່ານເພື່ອບໍ່ໃຫ້ຄົນອື່ນສອງເຫັນ

- ປິດຊອງຈົດໝາຍ

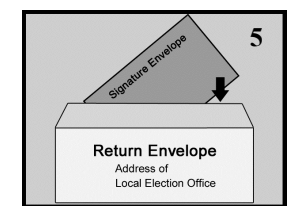

### 6 ສົ່ງບັດລົງຄະແນນສຽງຂອງທ່ານກັບຄືນມາທີ່ ທີ່ຢູ່ໃນຊອງຈົດໝາຍກ່ອນວັນເລືອກຕັ້ງ ບັດລົງຄະແນນສຽງອາດຈະບໍ່ໄດ້ຮັບການສົ່ງຕໍ່ໄປສະຖານທີ່ນັບຄະແນນຂອງທ່ານ.

- ທ່ານມີສາມທາງເລືອກ:
- ສົ່ງມັນມາຮອດກ່ອນວັນເລືອກຕັ້ງໃຊ້ໄປສະນີສະຫະລັດ ຫຼືບລິການຈັດສົ່ງ,
  - ນຳສົ່ງດ້ວຍໂຕເອງກ່ອນວັນເລືອກຕັ້ງຫຼືກ່ອນບ່າຍ 3 ໂມງແລງວັນເລືອກຕັ້ງ, ຫຼື
  - ຂໍໃຫ້ຜູ້ໃດນຳມາສົ່ງກ່ອນບ່າຍ 3 ໂມງແລງວັນເລືອກຕັ້ງ  
ບຸກຄົນຜູ້ນີ້ບໍ່ສາມາດນຳບັດລົງຄະແນນສຽງໃຫ້ຫຼາຍກ່ວາ 3 ບັດ

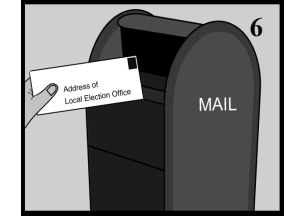

ເບິ່ງອີກດ້ານໜຶ່ງສຳລັບຄໍາແນະນຳພິເສດຫາກວ່າທ່ານມີຄວາມພິການ

ກວດສອບສະຖານະພາບບັດລົງຄະແນນສຽງຊະນິດບໍ່ສາມາດໄປບ່ອນທີ່ເລືອກຕັ້ງໄດ້ຂອງທ່ານໄດ້ທີ່ [www.mnvotes.org](http://www.mnvotes.org)

## ການແກ້ໄຂຄວາມຜິດພາດ

- ຖ້າວ່າມີເວລາພໍໃຫ້ຂໍບັດລົງຄະແນນສຽງໃໝ່ຈາກພະນັກງານການເລືອກຕັ້ງຂອງທ່ານ ຫຼື
- ຖ້າທ່ານໝາຍຜູ້ສະໝັກຜິດໂດຍບັງເອີນ ໃຫ້ທ່ານຂີດຂ້າຊື່ຂອງຜູ້ສະໝັກທີ່ທ່ານເລືອກໄປອອກແລະໃສ່ເຄື່ອງໝາຍລົງຄະແນນສຽງຂອງທ່ານໃຫ້ຜູ້ສະໝັກທີ່ທ່ານຕ້ອງການ (ບໍ່ຕ້ອງຂຽນຊື່ຫຍ່ຂອງທ່ານໃສ່)

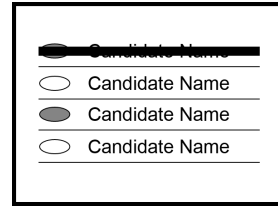

## ຖ້າທ່ານມີຄວາມພິການ:

ຖ້າວ່າທ່ານມີຄວາມພິການຫຼືບໍ່ສາມາດໝາຍບັດຄະແນນຂອງທ່ານໄດ້ ພະຍານຂອງທ່ານສາມາດຊ່ວຍທ່ານໝາຍບັດລົງຄະແນນສຽງຂອງທ່ານຕາມການບອກຂອງທ່ານ ແລະສາມາດລວບລວມເອກກະສານ, ແລະກອກແບບຟອມໃຫ້ທ່ານໄດ້

ຍາມທີ່ເຊັນຊີໃສ່ຊື່ຈົດໝາຍ, ກົດໝາຍລັດມີນິໄຊຕາລະບຸວ່າທ່ານສາມາດຈະ:

- ເຊັນຊີໃສ່ຊື່ຈົດໝາຍສົ່ງກັບຄືນມາດ້ວຍ ຕົວທ່ານເອງ, ຫຼື
- ເຮັດເຄື່ອງໝາຍ, ຫຼື
- ຂໍໃຫ້ພະຍານຂອງທ່ານເຊັນຊີໃຫ້ທ່ານໂດຍຊ້ອງໜ້າຂອງທ່ານ (ໃຫ້ພະຍານຂອງທ່ານເຊັນຊີຂອງເຂົາເຈົ້າຄືກັນ)
- ຖ້າຫາກທ່ານໄດ້ໃຊ້ແນວຈຳກວາລາຍເຊັນເປັນລາຍເຊັນຂອງທ່ານ ທ່ານສາມາດໃຊ້ແນວຈຳກວາລາຍເຊັນຫຼືຮ້ອງຂໍໃຫ້ພະຍານຊ່ວຍໃຊ້ແນວຈຳກວາລາຍເຊັນຂອງທ່ານຊ້ອງໜ້າຂອງທ່ານ

ກົດໝາຍມີນິໄຊຕາລາກທີ 645.44 ພາກຍ່ອຍທີ 14

ກະລຸນາສັງເກດ: ການລົງຄະແນນສຽງແມ່ນບໍ່ໄດ້ລວມໃນໜັງສືມອບອຳນາດຂອງທະນາຍຄວາມ ບຸກຄົນນັ້ນທີ່ມີໜັງສືມອບອຳນາດຂອງທະນາຍຄວາມສາມາດເຊັນຊີໃຫ້ທ່ານໄດ້ໂດຍຊ້ອງໜ້າຂອງທ່ານເທົ່ານັ້ນ, ດັ່ງທີ່ໄດ້ກ່າວໄວ້ຢູ່ຂ້າງເທິງນັ້ນ.

**ແຈ້ງການຮັກສາຄວາມລັບ:** ຖ້າຫາກວ່າບັດລົງຄະແນນຂອງທ່ານໄດ້ຍອມຮັບ ຊື່ແລະທີ່ຢູ່ຂອງທ່ານຈະເປັນຂໍ້ມູນສາທາລະນະນັບແຕ່ຍາມໄດ້ຮັບບັດລົງຄະແນນ ໃນເວລາທີ່ນຳໃຊ້ໃນການເລືອກຕັ້ງ, ທາງດ້ານການເມືອງ ຫຼືເພື່ອຈັດຖະສົງໃນການບັງຄັບໃຊ້ກົດໝາຍ. ຖ້າບໍ່ດັ່ງນັ້ນ, ຂໍ້ມູນທີ່ທ່ານສະໜອງໃຫ້ໃນຊື່ຂອງທ່ານຈະໄດ້ຖືກຈຳກັດເປັນໄວ້ກັບພະນັກງານການເລືອກຕັ້ງຈົນເຖິງ 8 ເມັດແລ້ວຂອງວັນເລືອກຕັ້ງ ຫຼືຈາກເວລານັ້ນຊື່ຈົດໝາຍຂອງທ່ານແລະຂໍ້ມູນທີ່ຢູ່ໃນນັ້ນ ຍົກເວັ້ນໝາຍເລກປະຈຳຕົວຂອງທ່ານ ຈະເປັນຂໍ້ມູນສາທາລະນະ ທ່ານຕ້ອງມີເລກປະຈຳຕົວຂອງທ່ານເພື່ອເປັນການຮັບປະກັນວ່າບັດລົງຄະແນນທີ່ສົ່ງກັບຄືນມານັ້ນ ແມ່ນ ເປັນຂອງ ຜູ້ລົງຄະແນນຜູ້ດຽວກັນກັບຜູ້ສົ່ງກັບຄືນມາ ທ່ານສາມາດປະຕິເສດບໍ່ໃຫ້ໄດ້ ແຕ່ວ່າມັນອາດຈະນຳໄປສູ່ບັດລົງຄະແນນສຽງຊະນິດບໍ່ສາມາດໄປບ່ອນທີ່ເລືອກຕັ້ງໄດ້ຂອງທ່ານຖືກປະຕິເສດ ແລະຈະບ້ອງກັນບໍ່ໃຫ້ທ່ານສາມາດກວດສອບສະຖານະພາບບັດລົງຄະແນນສຽງຊະນິດບໍ່ສາມາດໄປບ່ອນທີ່ເລືອກຕັ້ງຂອງທ່ານອອນລາຍໄດ້.